TV ECHTERDINGEN 1892 e.V.

Stadionblatt

LANDESLIGA

Landesliga Staffel 2 | **www.vollspann.com** | **Saison 2021/2022**

Freitag, 24. September 2021 **19:30 Uhr**

TV Echterdingen – **1. FC Frickenhausen**

Sonntag, 26. September 2021 **13:00 Uhr**

TV Echterdingen U23 – **TSV Sielmingen**

Foto: Uwe Stehle

KOPIEREN · DRUCKEN · SCANNEN · FAXEN

- Digitale Systemlösungen in S/W und Farbe
- Führende Hersteller
- Technischer Support

FBS Bürosysteme GmbH

www.fbs-buerosysteme.de

Inhaber Kurt Fuhrmann
Im Gässle 9
70771 L-Echterdingen

Tel. Vertrieb 0711 9976776
Fax 0711 9976787
E-mail: info@fbs-buerosysteme.de

KYOCERA SAMSUNG OKI PRINTING SOLUTIONS KONICA MINOLTA

KONICA MINOLTA KYOCERA acer SAMSUNG OKI FBS Bürosysteme GmbH

PAULANER am Kirchplatz

Brunata Minol

Echterdinger Bank Die Bank in Ihrer Nähe

VOLLTREFFER:

KONTAKTLINSEN-PROBETRAINING.
Alle Linsentypen 10 Tage kostenfrei testen.

www.optik-sassenscheidt.de

Hauptstraße 74
70771 L.-Echterdingen
Telefon 07 11 - 79 25 87

SASSENSCHEIDT
AUGENOPTIK_RALF SCHRÖDER

NEUE RÄUME. NEUE KOLLEKTIONEN. NEUE SONNENBRILLEN.

DEUTSCHLANDS GRÖSSTE MOTORRAD-WELT ÜBER 1400 BIKES VOR ORT

L&L

Echterdinger Straße 85
70794 Filderstadt

Telefon 07 11/79 73 03-11
Telefax 07 11/79 73 03-50

info@limbaecher.de
www.limbaecher.de

HONDA
Kawasaki
DUCATI
MOTO GUZZI
HOREX
SUZUKI
YAMAHA
BMW
HARLEY DAVIDSON
KTM
Aprilia

Wir wünschen dem TV Echterdingen für die kommende Saison viel Erfolg.

wuerttembergische.de

Wir sind Partner des Sports.
Kompetent. Verlässlich.

Als Ihre kompetenten Berater vor Ort bieten wir Ihnen das komplette Vorsorge-Angebot aus einer Hand. Nutzen Sie unsere Erfahrung. Wir beraten Sie individuell und fair. Guter Service und schnelle Hilfe im Schadenfall sind für uns selbstverständlich.

Generalagentur Filder OHG · Klein · Wochele · Biedermann
matthias.klein@wuerttembergische.de
www.wuerttembergische.de/matthias.klein

Karlsruher Straße 4
70771 Leinfelden-Echterdingen
Telefon 0711 795185

Sielminger Hauptstraße 36
70794 Filderstadt
Telefon 07158 69799

württembergische
Der Fels in der Brandung.

Horst Duda
Vorsitzender
TV Echterdingen

Grußwort Vorstand

Hallo Fußballfreunde,

zu den lang ersehnten Spielen der Saison 2021 begrüße ich Sie recht herzlich. Ein besonderer Gruß geht auch an unsere Gäste, sowie Zuschauer und Sponsoren und an die Schiedsrichter der Begegnungen. Auch alle unseren neuen Spieler möchte ich herzlich beim TVE willkommen heißen. Die neue Spielrunde darf endlich, nach der sehr langen corona-bedingten Unterbrechung beginnen und wir können uns wieder dem Fußball widmen. Spiele bedeuten vor allem Spannung und dadurch faszinieren sie uns. Jede Mannschaft möchte gewinnen und versucht mit taktischen und physischen Anstrengungen das Spiel zu machen. Auf den nachfolgenden Seiten in dem Stadionblatt werden die Akteure vorgestellt, die für die Spannung sorgen wollen. Wir würden uns sehr freuen, wenn Sie die Informationen in dieser Broschüre anwenden und unsere Mannschaften bei allen ihren Begegnungen unterstützen! Wir freuen uns über jeden Zuschauer und unsere Spieler sehen dadurch, dass ihr Engagement unterstützt wird. Aber liebe Fans, mit den nun erlangten Freiheiten gehen auch Pflichten einher. Wir alle müssen in der Coronakrise weiterhin auf Abstand achten und die gegebenen Einschränkungen und das Hygienekonzept beachten – darum bitten wir Euch als Verein sehr eindringlich.

Zum Schluss möchte ich unsere Zuschauer und Fans zu Beginn der Runde auf unsere Sponsoren hinweisen - sie sind immer eine wichtige Stütze für einen Verein.

Ich wünsche allen Mannschaften sportlichen Erfolg und allen Zuschauern spannende und faire Spiele. Wir freuen uns auf Sie.

Horst Duda

Vorsitzender TV Echterdingen

Hauptsponsor

FAUSER Baustoffe Baufachmarkt

Team Partner

FBS Bürosysteme GmbH

PAULANER am Kirchplatz

Brunata Minol

Echterdinger Bank

Nutzen auch Sie die attraktiven Werbeformate des TV Echterdingen, um im regionalen Umfeld auf sich aufmerksam zu machen und somit Ihre Kunden von morgen anzusprechen. Kommunizieren Sie Ihre Werbebotschaft durch Anzeigen im Stadionblatt, Banden- oder Bannerwerbung im Sportpark Goldäcker und/oder auf unseren Spielankündigungsplakaten.
Die Werbepartner des TV Echterdingen werden in Pressemitteilungen sowie auf unserer Website vorgestellt. Gleichzeitig unterstützen Sie mit Ihrer Werbebotschaft den TV Echterdingen bei seiner Vereinsarbeit und unterstreichen somit Ihr soziales Engagement. Wir sind überzeugt, mit Kreativität und Professionalität, ein gewinnbringender Partner für Ihren Werbeerfolg zu sein. Lassen Sie uns darüber sprechen…

Ihr Ansprechpartner: Peter Kostorz - Tel. 0711/ 32 73 361 - E-Mail: sponsoring@tv-echterdingen.de

MATTES CONTAINERDIENST

CONTAINERDIENST - BAUMFÄLLARBEITEN - WINTERDIENST

Entsorgung sämtlicher Abfallarten wie z.B.
Bauschutt - Holz - Grünschnitt - Mischabfall ...

Große Behältervielfalt wie z.B.
Absetzmulden von 2m³ bis 15m³ - Presscontainer ...

Zertifizierter Entsorgungsfachbetrieb

Inhaber Oliver Mattes
Leinfelden-Echterdingen
Tel. 0711/ 719 236-40
Fax 0711/ 719 236-41
info@mattes-containerdienst.de
www.mattes-containerdienst.de

S-Bau Meisterservice

- Neu- / Um- und Anbau
- Mauerarbeiten
- Beton- und Stahlbetonarbeiten
- Außenanlagen

Yavuz Saka
Steinstrasse 57
70794 Filderstadt
Tel. 0711 31519120
www.s-meisterbau.de

MACK
GERÜSTTECHNIK GMBH

MACK Gerüsttechnik GmbH | Carl-Zeiss-Straße 2 | 71101 Schönaich
Tel.: 0 70 31.65 75 76 | Fax: 0 70 31.65 75 73
Info@mack-geruesttechnik.de | www.mack-geruesttechnik.de

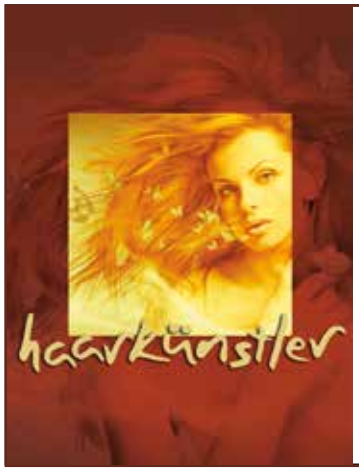

haarkünstler

Öffnungszeiten
Di – Fr: 9 – 18 Uhr
Sa: 8 – 14 Uhr

Hauptstrasse 69
70771 L.-Echterdingen
Tel: 0711.1238075
email: info@haarkuenstler.com
www.haarkuenstler.com

Freddy der Frisör

Gewächshaus

Wegenerstr. 12
70771 Echterdingen
Tel. 0711/99 77 04-83

Gutschein

Gegen Vorlage dieses Gutscheins
erhalten sie 10% Rabatt
auf alle Dienstleistungen

Pro Person ist nur ein Gitschein einlösbar

IHR PARTNER WENN'S UM STROM GEHT!

seit 25 Jahren
Elektrotechnik
Raupach

Beratung • Installation • Wartung • Reparatur
Antennenbau • Schaltschrankbau • Wärmepumpen
Photovoltaik • Regenerative Energien

Stuttgarter Str. 100 • 70771 Leinfelden-Echterdingen
Tel. 0711 7544316 • Mail: info@raupach-elektrotechnik.de

Dennis Garcia-Franco
Kapitän
TV Echterdingen

Grußwort Dennis Garcia-Franco

Sehr geehrte Zuschauer, liebe Fußballfans,

im Namen der ersten Mannschaft möchte ich Sie recht herzlich im Sportpark Goldäcker zu unserem Heimspiel gegen den 1. FC Frickenhausen begrüßen. Ein besonderer Gruß gilt unseren Gästen aus Frickenhausen und unserem heutigen Schiedsrichter Gregor Wiederrecht mit seinen beiden Assistenten Dennis Verbraeken und Thilo Fritz.

Mit einem hart erkämpften „Dreier" im Gepäck kehren wir aus Sontheim zurück und blicken voller Vorfreude auf das heutige Heimspiel gegen den 1. FC Frickenhausen. Der Sieg in Sontheim war aus mehreren Gründen extrem wichtig für uns: Wir haben gesehen, dass wir jederzeit ein Spiel drehen können und vor allem, dass wir einen Kader haben, der sowohl in der Breite, aber vor allem auch in der Qualität absolut gut ist.

Wie gut die Mannschaft wirklich ist, wird sich in den nächsten 2 Monaten herausstellen. Nach einem sehr guten Start für uns in diese Saison, kommt jetzt meines Erachtens eine der wichtigsten Phasen. Denn jetzt zeigt sich ob man sich oben festsetzen kann oder nur im Mittelfeld mitspielt. Unser Anspruch ist es jedenfalls jedes Spiel zu gewinnen. Nach einem verrückten Start dieser Landesligasaison, bei dem jeder gegen jeden punkten konnte, denke ich, dass sich die Tabelle in den nächsten Wochen etwas normalisieren und die favorisierten Clubs sich Spieltag für Spieltag, nach oben hangeln werden.

Doch was macht uns dieses Jahr so stark? Neben der erwähnten fußballerischen Qualität ist das ganz klar die mannschaftliche Geschlossenheit und gute Stimmung. Es passt aktuell wirklich alles wunderbar zusammen: Von der Mannschaft, über die Trainer und nicht zuletzt bis zu den unzähligen Helfern in unserem unmittelbaren Umfeld, die allesamt einen mega Job machen. Es macht einfach wieder richtig Spaß beim TVE! Ich hoffe auch Sie spüren diese Euphorie und unterstützen uns weiterhin lautstark.

Und nun wünsche ich Ihnen viel Spaß beim Spiel!

Ihr Dennis Garcia Franco

60 Jahre
Greiner
UNFALLINSTANDSETZUNG
AUTOLACKIERUNGEN seit 1957
Karosserie® Fachbetrieb
Wilhelm Greiner GmbH
Meisenweg 11
70771 Leinfelden-Echterdingen
Telefon 07 11/75 21 00
info@123greiner.de
www.123greiner.de
Montage von Originalersatzteilen · Mietwagen-Service · Lackpflege

FIS
STEUERBERATUNG

Ihr Partner bei Steuerfragen in Stuttgart-Möhringen.
Seit vielen Jahren gewährleisten wir eine erfolgreiche Betreuung unserer Mandanten.
Unser Leistungsspektrum umfasst u.a.

Jahresabschluss und Gewinnermittlung
Steuererklärungen
Finanz- und Lohnbuchhaltung
Existenzgründungsberatung

Über eine telefonische Kontaktaufnahme unter **0711 – 717966** würden wir uns freuen.
Gerne können Sie uns online unter **www.fis-steuer.de** besuchen.

Ihr Erfolg ist unser Ziel!

FIS Steuerberatungsgesellschaft mbH, Obere Brandstr. 33, 70567 Stuttgart

FAMILIE KNOLL
EAT & MEAT
SEIT 1940
BISTRO · FLEISCHEREI

FLEISCHEREI
BISTRO
EVENTS

EAT & MEAT
FLEISCHEREI - Wörthstraße 11, 70565
BISTRO • EVENTS - Möhringer Landstraße 80, 70563
WWW.EATANDMEAT.DE

Lamellenüberdachungen

Markisen

Garagentore

Fenster & Haustüren

MR Gruppe
METTLER
Markisen Terrassendächer Segel
Haustüren Garagentore Fenster

Wir beraten Sie gerne
0711 - 90 261 64
NEUE ADRESSE!
Leinfelder Strasse 64
70771 Leinfelden-Echterdingen
Mo.- Fr. 10.00 - 18.00
Sa. 9.00 - 13.00, So. 13 - 17.00
(Sonntag keine Beratung, kein Verkauf)

Giuseppe Iorfida - Trainer
1. Mannschaft
TV Echterdingen

Grußwort Giuseppe Iorfida

Ein herzliches Willkommen zum nächsten Heimspiel gegen den FC Frickenhausen. Ebenso möchte ich das Schiedsrichtergespann hier auf den Fildern begrüßen und wünsche ein gutes Spiel.

Einen ganz wichtigen Auswärtssieg haben wir uns am vergangenen WE in Sontheim erarbeitet.Besonders die zweite Halbzeit war mal wieder so wie ich mir das vorstelle. Mentalität, Effektivität und das Zweikampfverhalten hat gestimmt. In Sontheim gewinnt man nicht so einfach mal 4:1.

Fazit: Eine weitere Schritt in die richtige Richtung. Nach Rückstand zurück gekommen und nach dem 2:1 dann das 3 und 4:1 nachgelegt.

Mit dem FC Frickenhausen kommt eine gute Landesligamannschaft zu uns nach Echterdingen, die nach anfänglichen Schwierigkeiten nun beständig punktet.Sie haben eine gute Mischung aus erfahrenen Spielern und jungen Spielern und auch ein gutes Tempo.

Personell müssen wir auf Rui Thiago verzichten. Wir haben entschieden ihn für 2-3 Spiele rauszunehmen damit seine Verletzung gut ausheilen kann. Außerdem steht uns unser Torwart Yule Tröger nicht zur Verfügung.

Ich wünsche nun allen ein unterhaltsames Spiel. Unterstützen Sie uns tatkräftig, die Jungs danken es Ihnen mit Leistung und hoffentlich 3 Punkten….

Euer Trainer Giuseppe Iorfida

ZAHNARZTPRAXIS
Michael Bechtold
Zahnarzt, Oralchirurg

www.mundgesund.net
info@mundgesund.net

Herdweg 2
70771 Leinfelden-Echterdingen
Tel. 0711/79 67 94
Fax 0711/220 93 04

Landesliga Staffel 2, SPIELTAGE

9. Spieltag

Sa, 18.09.21	15:30	TSV Neu-Ulm	SV Neresheim	1:3
	15:30	TSGV Waldstetten	SC Geislingen	3:0
	15:30	1. FC Frickenhausen	TSV Köngen	1:1
	15:30	SV Waldhausen	SV Bonlanden	1:2
So, 19.09.21	15:00	SC Stammheim	SSG Ulm 99	1:1
	15:00	TSV Bad Boll	TSV Buch	3:0
	15:00	FV Sontheim/Brenz	TV Echterdingen	1:4
	15:00	SV Ebersbach/Fils	TSV Wellmdorf	1:1
	15:00	TSV Oberensingen	TSVgg Plattenhardt	3:1
		TSV Deizisau	SPIELFREI	

10. Spieltag

Fr, 24.09.21	15:30	TV Echterdingen	1. FC Frickenhausen	-:-
Sa, 25.09.21	15:30	SV Bonlanden	FV Sontheim/Brenz	-:-
	15:30	SC Geislingen	TSV Bad Boll	-:-
	15:30	TSV Buch	TSV Neu-Ulm	-:-
	15:30	SV Neresheim	SC Stammheim	-:-
So, 26.09.21	15:00	TSVgg Plattenhardt	SV Ebersbach/Fils	-:-
	15:00	TSV Wellmdorf	SV Waldhausen	-:-
	15:00	TSV Deizisau	TSGV Waldstetten	-:-
	15:00	SSG Ulm 99	TSV Oberensingen	-:-
		TSV Köngen	SPIELFREI	

Freundeskreis Toreaktion 1. Mannschaft

Arnold Braun — **Christian Huber** — **Uwe Stehle** — **Fux Sportsbar** — **TVE AH** — **Manfred Baumann** — **Achim Stöckl**

A + D Fay — **Kurt Fuhrmann** — **Phillip Wunsch** — **Hans Polzer** — **Alfons Kasper** — **Karsten Fay** — **Heinz Bauer**

Erika Krauth — **Michael Fidder** — **Markus Steckroth** — **Winfried Franz** — **Roland Himmel** — **Christian Weik** — **Hans Schmid**

Helmut Minetzke — **Helmut Kahr** — **Michael Schaible** — **Werner Schäfer**

Landesliga Staffel 2, TABELLE

PL.	Mannschaft	Sp.	Torv.	Pkt.
1.	SC Geislingen	8	23 : 13	17
2.	TV Echterdingen	8	21 : 8	16
3.	TSV Buch	8	15 : 11	14
4.	SV Waldhausen	8	12 : 11	14
5.	TSV Oberensingen	9	19 : 19	14
6.	TSV Bad Boll	9	15 : 16	14
7.	TSGV Waldstetten	9	17 : 13	13
8.	SV Neresheim	8	16 : 14	13
9.	1. FC Frickenhausen	8	15 : 9	11
10.	TSV Köngen	9	15 : 15	11

PL.	Mannschaft	Sp.	Torv.	Pkt.
10.	TSV Köngen	9	15 : 15	11
11.	TSV Neu-Ulm	8	12 : 15	11
12.	SC Stammheim	5	5 : 3	10
13.	SV Bonlanden	8	14 : 16	9
14.	SV Ebersbach/Fils	8	11 : 16	8
15.	SSG Ulm 99	7	6 : 11	8
16.	TSVgg Plattenhardt	8	12 : 18	7
17.	FV Sontheim/Brenz	8	7 : 14	7
17.	TSV Wellmdorf	8	7 : 14	7
19.	TSV Deizisau	8	7 : 13	6

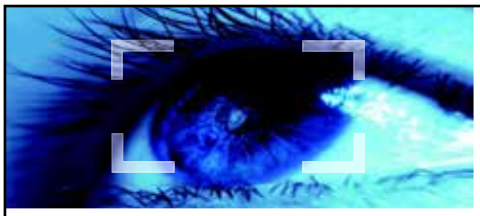

Jederzeit aktuell:

Die GPS-Ortungen

Vertrauen ist gut, Kontrolle ist besser. Per GPS und über Funknetz kann die Position Ihrer Firmenfahrzeuge, Ihrer Mitarbeiter oder Ihrer Maschinen zu jeder Zeit bestimmt werden. Durch die Speicherung der Positionen im Abstand weniger Minuten, können Fahrtstrecken auch noch Jahre später nachvollzogen werden. Die neueste Technik ist in der Lage, Fahrzeuge oder Maschinen nicht nur zu verfolgen, auch Manipulationen zur Diebstahlvorbereitung sind frühzeitig zu erkennen.
Im Alarmfall wird der Leitstand informiert, der umgehend die notwendigen Maßnahmen zur Sicherung Ihres Eigentums einleitet.

Umfassend und robust

Die IT-Sicherheit

Es gibt kaum einen sensibleren Bereich im Unternehmen als Ihre Informationstechnologie.
Meine hoch qualifizierten Spezialisten übernehmen die Absicherung Ihres Netzwerkes durch Virenscanner am Arbeitsplatz und sorgen für die Installation von Firewalls gegen Angriffe über das Internet. Auch um die Softwarepflege Ihres Betriebssystems, die Beratung und den Support bei Problemen kümmere ich mich gerne, wenn Sie diese Unterstützung brauchen.

Mit Sicherheit persönlich zu Diensten

BRAUN
Sicherheitsdienste

Kelterrainstraße 9
70771 L.- Echterdingen

Inhaber: Achim Braun
Fon: +49 711 160 87 – 0
Fax: +49 711 160 87 – 18
E-Mail: achim.braun@braun-sicherheitsdienste.de
www.braun-sicherheitsdienste.de

Mit Sicherheit persönlich zu Diensten

BRAUN
Sicherheitsdienste

EDEKA **Bauer**

Sei schlauer – kauf bei Bauer!

Ihr Partner für Frische!

70771 Leinfelden-Echterdingen • Neuer Markt 3
70619 Stuttgart-Sillenbuch • Kirchheimer Str. 65

Grüß Gottle! Ihre Familie Bauer

Freies Wlan free

Besuchen Sie uns auf facebook!

Wir ♥ Lebensmittel.

EDEKA Südwest

HESS
Blumen Pflanzen Leben

Auch wir Floristen lieben runde Formen!

HESS – Blumen Pflanzen Leben
Echterdinger Straße 37, 70771 Leinfelden-Echterdingen
Tel. 0711 – 90 31 83 und 0711 – 75 25 04, www.hess-blumen.de

Gasthaus z. Hirsch
„seit 1772“
K. u. S. Mooser
Hauptstraße 64, 70771 L.-Echterdingen
Tel. 0711-79 27 41

Öffnungszeiten:

Di. – Fr. und So.
von
10.00 – 14.30 Uhr

Di. – Fr. und So.
ab 17.00 Uhr

Montag Ruhetag

Timo Stehle

5

Jahrgang/Heimatort:	1990/Stuttgart-Sillenbuch
Vorherige Vereine:	TSV Crailsheim, TuRa Untermünkheim, SV Böblingen
Beruf:	Personalberater
Hobbys:	gut Essen gehen, Stadion (VfB), Freunde
Schwächen:	ungeduldig, detailverliebt
Lieblingsessen/ Getränk:	Lasagne/Spezi

Deniz Bulut

15

Jahrgang/Heimatort:	1999/Esslingen-Berkheim
Vorherige Vereine:	Stuttgarter Kickers, VfB Stuttgart, RB Leipzig, 1.FC Kaiserslautern, VfR Aalen, SSV Reutlingen
Beruf:	Auszubildender als Groß- und Außenhandelskaufmann
Hobbys:	mit Freunden treffen, Reisen
Schwächen:	zu ehrgeizig
Lieblingsessen/ Getränk:	Pasta/Spezi

Spielball - Aktion
1. Mannschaft

Auch in der neuen Saison freuen wir uns über eine Spielballspende zum Auftakt 2021/2022 von

Dieter Schneider

Die Mannschaft bedankt sich für die Unterstützung

Spielball - Aktion
1. Mannschaft

Auch in der neuen Saison freuen wir uns über eine Spielballspende zum Auftakt 2021/2022 von

Himmel

Die Mannschaft bedankt sich für die Unterstützung

Aaron Müller

1

Jahrgang/Heimatort:	Deizisau
Vorherige Vereine:	TSV Denkendorf, FV Neuhausen
Beruf:	Wirtschaftsingenieur
Hobbys:	Fußball, Motorrad fahren
Schwächen:	Captain Cola
Lieblingsessen/ Getränk:	Lachsnudeln

Leon Gerxhaliu

18

Jahrgang/Heimatort:	2002/ Filderstadt
Vorherige Vereine:	FV Neuhausen, TSV Bernhausen, FC Esslingen, SGV Freiberg
Beruf:	Schüler
Hobbys:	Freunden treffen
Schwächen:	ungedult
Lieblingsessen/ Getränk:	Pizza / Redbull

Caglar Celiktas

31

Jahrgang/Heimatort:	1990, Deizisau
Vorherige Vereine:	TSV Deizisau, SV Stuttgarter Kickers, SV Böblingen, FC Heiningen, SV Ebersbach, SV Bonlanden
Beruf:	Kaufmann für Versicherungen und Finanzen
Hobbys:	Freunde treffen
Schwächen:	ungesundes Essen :)
Lieblingsessen/ Getränk:	Süßkartoffelpommes, alle Mahlzeiten mit Käse / RedBull sugarfree

Nils Große-Scharmann

14

Jahrgang/Heimatort:	1996/Stuttgart
Vorherige Vereine:	SV Möhringen, SV Vaihingen, White Plain Youth Soccer
Beruf:	Dualer Student, Werbeagentur
Hobbys:	Volleyball, Mountainbike
Schwächen:	Keine Ahnung... Bin nicht so kreativ
Lieblingsessen/ Getränk:	Fried Chicken and Waffles / Bier

begeistert handwerken

STUCKATEUR UNGERICHT

AUSBAU & FASSADE

WÄRMEDÄMMUNG
Außenputz
MALERARBEITEN
Lehmputz
Denkmalschutz
Betonsanierung
SCHIMMELSANIERUNG
TROCKENBAU
Brandschutz
KALKPUTZ
Farbgestaltung
Kellersanierung
Dachausbau

Meisterhaft Deutsche Bauwirtschaft

0711/795685 • www.ungericht.de

Liebe Fußballfreunde,

„Unser Team“ steht und fällt mit der Unterstützung der Fans und der Werbepartner. Deshalb haben wir eine große Bitte an alle Fans und Freunde des TVE. Berücksichtigen Sie bei Ihren Einkäufen die Firmen, die uns durch ihre Werbung unterstützen. Sind Sie so frei und geben sich als TVE-Fan zu erkennen. Je mehr Rückmeldungen unsere Werbepartner durch SIE erhalten, desto größer ist die Bereitschaft, sich weiterhin „für uns“ werblich zu engagieren.

Bitte Unterstützen Sie uns bei Ihren Einkäufen und stärken Sie dadurch unsere Gemeinschaft.

Herzlichen Dank!

Marvin Kuhn

23

Jahrgang/Heimatort:	1990
Vorherige Vereine:	SpVgg Möhringen
Beruf:	Bauingenieur
Hobbys:	Paartanz, 10km-Läufe
Schwächen:	Schuhe
Lieblingsessen/ Getränk:	Beschbarmak, Plov, Tschebureki, Manti / Kaltgetränke mit Schirmchen

Alexander Schmidt

12

Jahrgang/Heimatort:	1999/Stuttgart Luginsland
Vorherige Vereine:	TB Untertürkheim, SV Fellbach
Beruf:	Dualer Student Wirtschaftsingenieurwesen bei Balluff in Neuhausen
Hobbys:	Fußball, Fitness, Videospiele, Kartenspiele
Schwächen:	ich trödel gerne und zu oft
Lieblingsessen/ Getränk:	Gegrillter Lachs mit Gemüse/Holunderschorle

DIE GASTRO-TIPPS FUR L.-E.

PAULANER
Wirtshaus am Kirchplatz

Das bayerische Wirtshaus im Herzen von Echterdingen

Wirtshaus
Biergarten
Gewölbekeller
Raucherlounge
SKY-Übertragungen
Catering

Paulaner am Kirchplatz • Burgstraße 4 • 70771 Leinfelden-Echterdingen • Tel.: 0711/7944180
info@paulaner-le.de • www.paulaner-le.de • www.facebook.com/PaulanerLE
Öffnungszeiten: Mo-Fr 11.30-24.00 Uhr • Sa 16.00-24.00 Uhr • So 11.00-23.00 Uhr

FISCHERS
Café • Restaurant • Bar

Genießen mit Style!

Tipp: Am Wochende Frühstück bis 15.00 Uhr

Lounge
Café
Cocktailbar
Restaurant
Sommerterrasse
Catering

Café-Bar-Restaurant FISCHERS | Bernhäuser Straße 28 | 70771 Leinfelden-Echterdingen
Tel.: 0711/78260787 | info@fischers-le.de | www.fischers-le.de | www.facebook.com/FischersLE
Öffnungszeiten: Mo–Do 09.00–24.00 Uhr | Fr–Sa 09.00–01.00 Uhr | So 09.00–23.00 Uhr

Im Gässle 1 • 70771 Leinfelden-Echterdingen • Tel. 0711/797321-20 • Fax 0711/797321-39
Öffnungszeiten: Montag - Freitag: 9:30 - 18:30 Uhr, Samstag: 9:30 - 14:00 Uhr
info@kehrer-modehaus.de • www.modehaus-kehrer.de

Fürstenberg
BIERKULTUR SEIT 1283

Wir im Süden:
Sind immer in Bewegung.

Sport in allen Facetten erleben und genießen – auf eine gute und erfolgreiche Saison!

www.fuerstenberg.de

Wir sind die Nr. 1 für Ihren TEAMSPORT

- Attraktive Konditionen
- Ausführliche Beratung
- Top-Service rund um Ihre Teamsport-Ausrüstung!

Erwachsene Nocken- & Multinocken-Fußballschuhe
10%-20%
reduziert

Bei Mengenabnahme mit Werbedruck bis zu
50%
reduziert

www.intersport-raepple.de
INTERSPORT®
RÄPPLE
Sport-Räpple GmbH · Adlerstr. 3 · FEZ Fildereinkaufszentrum · 70771 Leinfelden
Telefon 0711 / 75 85 79 80
Aus Liebe zum Sport

Saison 1999/2000 TVE 2 steigt mit Coach Alfons Kasper auf

Fünf lange Jahre hatte die 2. Mannschaft des TVE den Aufstieg immer wieder knapp verpasst und einige Akteure wollten schon die Kickstiefel an den Nagel hängen. Dann kam in der Saison 1999/2000 der Meistermacher Alfons Kasper zu seiner alten Wirkungsstätte TVE von 07 Stuttgart zurück. Er schaffte es aus einer talentierten Truppe ein Meisterteam zu formen. Allerdings mussten die Gelb/schwarzen bis zum 26. und damit letzten Spieltag kämpfen, um den härtesten Verfolger Kosova Bernhausen abzuhängen. Im alles entscheidenden Spiel am 18. Juni 2000 im altehrwürdigen Echterdinger Filderstadion gewannen die Männer um Abteilungsleiter Phillip Wunsch und seinem Stellvertreter Karsten Fay im Showdown 4:0 gegen den Tabellenzweiten und machten die Meisterschaft perfekt. Mit insgesamt nur 24 Gegentreffer stellte das Team um Torhüter Oli Steckroth die beste Abwehr und mit insgesamt 127 erzielten Treffern auch den besten Sturm. Die beiden besten Torschützen waren Franco D´Elia mit 38 Treffern und Josip Simunic (28), aber auch der Mann hinter den Spitzen Phillip Wunsch war mit 12 meist wichtigen Treffern wesentlich am Erfolg beteiligt, was Ihm letztendlich wohl auch den verdienten Spitznamen „Stürmer“ einbrachte. Dreh- und Angelpunkt war aber Spielertrainer Alfons Kasper, der die Truppe aus dem Defensivbereich führte und den langersehnten Aufstieg perfekt machte. Auch außerhalb des Platzes war die Truppe sensationell und nicht wenige Male drohte im heimlichen TVE 2-Vereinsheim Fuchsbau das Dach wegzufliegen. Folgender Kader schaffte den Erfolg:

Christian Weik, Daniel Laxa, Andreas König, Karsten Fay, Matthias Fay, Claus Elwenholl, Phillip Wunsch, Rainer Kickelhayn, Alexander Kott, Frank Kaiser, Spielertrainer Alfons Kasper, Daniel Hermstein, Benni Häfner, Frank Schleich, Markus Müller, Josip Simunic, Klaus Schneider, Oliver Steckroth, Andreas Jörg, Franco D´Elia, Massimo Nicoletta, Mario Schäffer. Betreuer: Günter Steckroth und Ralf Becker

Restaurant Schützenhaus

- gute schwäbische und kroatische Küche -

Öffnungszeiten:

Dienstag - Freitag
11.00 - 24.00 Uhr
Samstag und Sonntag
10.00 - 24.00 Uhr
Montag Ruhetag

ca. 50 Plätze reservierbar
für kleinere Feiern
(Hochzeiten, Geburtstage,
Festlichkeiten)

Warme Küche
Dienstag - Sonntag/Feiertag
11.00 - 22.00 Uhr

Familie Kopcic
Gräbleswiesenweg 41
70771 Leinfelden-Echterdingen/Stetten
Tel.: 0711/7979490

Wir freuen uns auf Ihren Besuch!
Fam. Kopcic

SPIELPLAN TV Echterdingen I

Vorrunde

Nr.		Datum	Heim	Gast	Ergebnis
1	Sa	07.08.2021	TSV Deizisau	TV Echterdingen	1:1
2	Sa	14.08.2021	TV Echterdingen	TSGV Waldstetten	4:2
3	Mi	18.08.2021	TSV Bad Boll	TV Echterdingen	0:3
4	So	22.08.2021	TV Echterdingen	TSV Neu-Ulm	5:0
5	Fr	27.08.2021	SC Stammheim	TV Echterdingen	--
6	Mi	01.09.2021	TV Echterdingen	TSV Oberensingen	1:2
7	So	05.09.2021	SV Ebersbach/Fils	TV Echterdingen	1:3
8	So	12.09.2021	TV Echterdingen	SV Waldhausen	0.1
9	So	19.09.2021	FV Sontheim/Brenz	TV Echterdingen	1:4
10	Fr	24.09.2021	TV Echterdingen	1. FC Frickenhausen	--
11	So	03.10.2021	TSV Köngen	TV Echterdingen	--
13	Do	14.10.2021	TV Echterdingen	SV Bonlanden	--
14	So	24.10.2021	TSV Weilimdorf	TV Echterdingen	--
15	Sa	30.10.2021	TV Echterdingen	TSVgg Plattenhardt	--
16	So	07.11.2021	SSG Ulm 99	TV Echterdingen	--
17	So	14.11.2021	TV Echterdingen	SV Neresheim	--
18	Sa	20.11.2021	TSV Buch	TV Echterdingen	--

Rückrunde

Nr		Datum	Heim	Gast	Ergebnis
19	So	28.11.2021	TV Echterdingen	SC Geislingen	--
20	So	05.12.2021	TV Echterdingen	TSV Deizisau	--
21	Sa	11.12.2021	TSGV Waldstetten	TV Echterdingen	--
22	So	27.02.2022	TV Echterdingen	TSV Bad Boll	--
23	So	06.03.2022	TSV Neu-Ulm	TV Echterdingen	--
24	Fr	11.03.2022	TV Echterdingen	SC Stammheim	--
25	Sa	19.03.2022	TSV Oberensingen	TV Echterdingen	--
26	So	27.03.2022	TV Echterdingen	SV Ebersbach/Fils	--
27	Sa	02.04.2022	SV Waldhausen	TV Echterdingen	--
28	So	10.04.2022	TV Echterdingen	FV Sontheim/Brenz	--
29	Sa	16.04.2022	1. FC Frickenhausen	TV Echterdingen	--
30	So	24.04.2022	TV Echterdingen	TSV Köngen	--
32	Sa	30.04.2022	SV Bonlanden	TV Echterdingen	--
33	So	08.05.2022	TV Echterdingen	TSV Weilimdorf	--
34	Fr	13.05.2022	TSVgg Plattenhardt	TV Echterdingen	--
35	So	22.05.2022	TV Echterdingen	SSG Ulm 99	--
36	Sa	28.05.2022	SV Neresheim	TV Echterdingen	--
37	Sa	04.06.2022	TV Echterdingen	TSV Buch	--
38	Sa	11.06.2022	SC Geislingen	TV Echterdingen	--

SYNLAB

Kluge Diagnostik. Richtige Entscheidung.

SYNLAB MVZ
Leinfelden-Echterdingen GmbH
Nikolaus-Otto-Str. 6
70771 Leinfelden-Echterdingen

www.synlab.de

JUNIOREN - SAISON 2021/22

Oliver Elsäßer
Jugendleiter
TV Echterdingen

Der gefühlt zehnte Restart ist geglückt, mal schauen wie lange unsere Mannschaften diesmal am Ball bleiben dürfen!
Seit Juni sind nun alle Mannschaften im Trainingsbetrieb und bestreiten auch weitgehend ihre Spielmaßnahmen.
Wir gehen mit 2 Bambini, -4 F-Jugend, - 2 E-Jugend, - 2 D-Jugend, - 2 C-Jugendmannschaften in die Runde. Unsere U17 und U19 komplettieren unsere Teams.
Für die neue Runde konnten wir drei neue Lizenztrainer/innen für unsere Sache gewinnen, davon zwei B- und eine C- Lizenz.
Der neue Trainingsplan sieht ab der U11 bis U19 eine Taktung von drei Trainingseinheiten pro Woche vor. In der U17 und U19 ist jeweils einmal pro Woche eine Einheit mit unsrem Athletikcoach auf dem Programm.

Die letzten Wochen und Monate waren für alle Beteiligten im Ehrenamt der Jugendfußballabteilung eine extreme Herausforderung, verbunden mit einem extremsten Mehraufwand. Von der Dokumentation jegliches „Zusammenkommens“ bis zur zeitweisen ständigen Testerei,, es war und ist stellenweise extrem.
Die Jugendleitung hat phasenweise öfters mit der Stadt kommunizieren müssen, wie mit ihren Familien. Unser Ehrenamt hat in den letzten Wochen/ Monaten für einige sieben Tage in der Woche mit in Anspruch genommen, ein Zustand dieser von den meisten nicht gesehen wird und auch nicht auf Dauer geleistet werden kann.

„Nebenbei“ konnten wir uns trotzdem weiterhin noch um unser soziales Engagement unter dem Hashtag „fußballverbindet“ kümmern und damit den 6. Platz beim Lotto Jugendsport Förderpreis 2020 belegen.

Sportliche Grüße und bleibt gesund
Oliver Elsäßer
Jugendleiter Fußball

über 20 Jahre
EU-NEUWAGEN
Vermittlung aller Fabrikate • Leasing • Finanzierung
BOSCH Kraftfahrzeug-Ausrüstung
• Reparatur/Wartung aller Fabrikate
• Spezialist für VW, Audi, Seat, Skoda
• Bosch: Kfz-Elektrik, Einspritzung, etc.
• Klimaanlagen/Standheizungen
• HU*/AU jeden Dienstag+Donnerstag
(*Abnahme durch einen Prüfungsingenieur der KÜS)
• Achsvermessung
• Nachrüstung Anhängevorrichtungen
• Windschutzscheiben Austausch/Rep.
Neuwagen fast aller Fabrikate zu unschlagbaren Tief-Preisen!
autohaus auch-schwarz
Wegenerstr. 17
70771 L.-Echterdingen
Tel. 0711 - 79 58 15
www.auch-schwarz.de
Mitglied im Bundesverband freier KfZ-Importeure

FAUSER Baustoffe Baufachmarkt

präsentiert die Gastmannschaft
Heute: 1. FC Frickenhausen

Hinten v. l.: Mikail Arslan, Fatmir Karasalihovic, Markus Wagner, Muharrem Umutlu, Kevin Nicolaci, David Mladenovic.

Mitte v. l.: Betreuer Esat Berkyürek, Spielleiter Gerhard Bauer, Vladan Novovic, Adhanom Semere, Wlasios Kotaidis, Mika Hummel, Co-Trainer Fabian Ness, Trainer Stephan Rothweiler.

Vorne v. l.: Nico Spreitzer, Christos Chatzimalousis, Berkay Ersoy, Denis Grgic, Mohammad Tello, Cedric Schmid, Max Volk, Denis Köhler. Es fehlen: Ismail Oguz, Vincenzo Parrinello, Giuseppe Pirracchio, Florian Jung.

www.ksk-es.de • 0711 398-5000

Wenn die Kreissparkasse durch
Sponsoring und Patenschaften Sportvereine,
Freizeit- und Spitzensportler unterstützt.
Die Sportförderung. Gut für mehr Bewegung.
Gut für den Landkreis.

Kreissparkasse
Esslingen-Nürtingen

BENZ

Wein- und Getränkemarkt

19 x im Großraum Stuttgart und einmal ganz in Ihrer Nähe.
Besuchen Sie uns in der Karlsruher Straße 1, 70771 Echterdingen.
Öffnungszeiten:
Montag – Samstag 8 – 20 Uhr

Bau- + Kunstschlosserei
Treppenbau
Edelstahlarbeiten
Stahlkonstruktionen

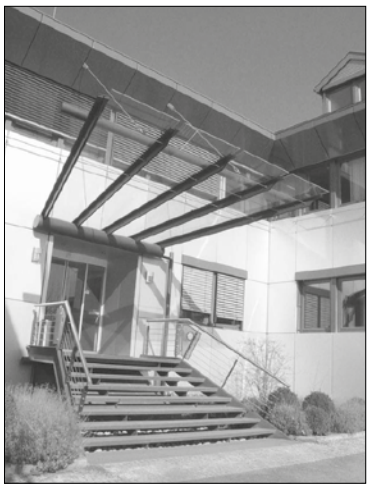

MÜLLER + VOHL
Bau + Kunstschlosserei · Edelstahlarbeiten

70771 Leinfelden-Echterdingen
Sielminger Straße 66
Tel. (0711) 79 53 01, Fax (0711) 7 97 74 42

Marc-Aurel Walter
Rechtsanwalt
Fachanwalt für Strafrecht

Gerokstraße 83
70184 Stuttgart

Tel. +49(0)711 241532
Fax +49(0)711 244874
Mobil +49(0)173 4660456
office@kanzlei-wundw.de
www.strafrecht-walter.de

MEZGER

MEZGER GmbH & Co. KG
SANITÄR · HEIZUNG · GAS · seit 1894
SOLARANLAGEN · KUNDENDIENST

Hauptstraße 94
70771 Leinfelden-Echterdingen
Tel: 0711 79 26 54
Fax: 0711 7 97 87 37
info@mezger-sanitaer.de
www.mezger-sanitaer.de

ARKADENKLINIK
Unfallchirurgie ■ Sportmedizin ■ Orthopädie
SCHULTER
HAND
HÜFTE
KNIE
FUSS
Die Sportklinik auf den Fildern
Nürtinger Strasse 11 >> 70794 Filderstadt-Bernhausen >> Telefon: 0711 - 674 516-0 >> www.arkadenklinik.de

Nico Plattenhardt

13

Jahrgang/Heimatort:	1998/Esslingen-Berkheim
Vorherige Vereine:	TSV Berkheim, TV Nellingen, SV Stuttgarter Kickers, TSV Berkheim
Beruf:	Student
Hobbys:	Fußball auf dieser Welt verfolgen und Freunde treffen
Schwächen:	Sportarten ohne Ball
Lieblingsessen/ Getränk:	Zürcher Geschnetzeltes/ beim Fußball gerne Wasser

Sandro Di Nunno

25

Jahrgang/Heimatort:	2000/Limburgerhof
Vorherige Vereine:	Speyer 09 / DJK SV Phönix Schifferstadt
Beruf:	Fluglotse
Hobbys:	Fussball/ Gym/ Autos
Schwächen:	Handschrift
Lieblingsessen/ Getränk:	Risotto e gamberetti / Wasser

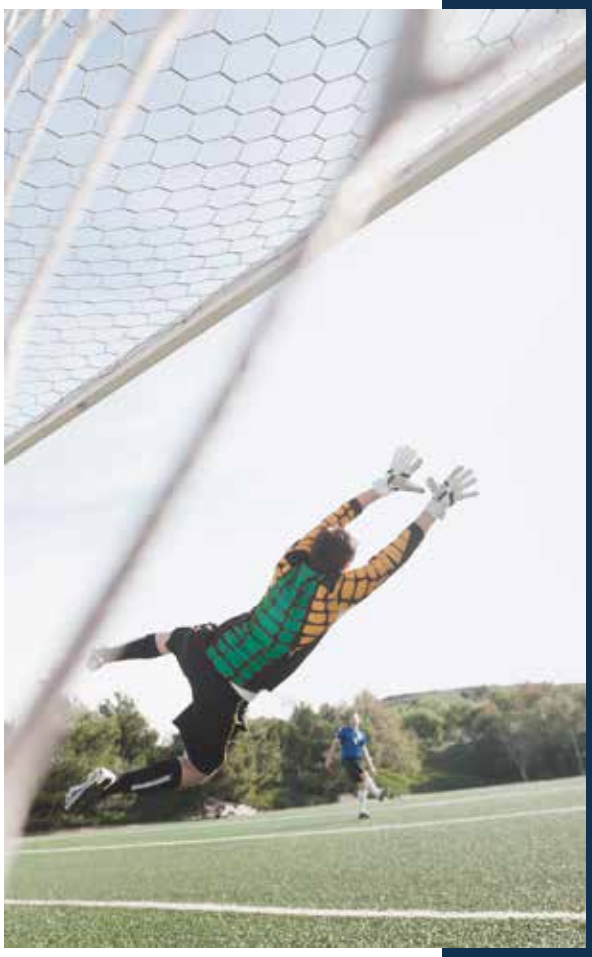

Zielgenauigkeit ist der Schlüssel zum Erfolg – im Fußball wie auch in der Finanzwelt.

Darum entwickeln wir maßgeschneiderte Lösungen für unsere Kunden. Ein Engagement, das uns zum idealen Partner in Baden-Württemberg macht. Weitere Infos erhalten Sie in Ihrer BW-Bank Filiale oder im Internet. **www.bw-bank.de**

Ein Unternehmen der LBBW-Gruppe

BW BANK

FENDAL®

WIR MISCHEN JEDEN FARBTON

Fassaden- oder Innenwandfarben, Lacke, Lasuren, Putze eintönbar sofort vor Ort.

Bodenbeläge: Laminat, Parkett, Industrieböden, Linoleum, Kork, PVC

Wandbeläge: Tapeten, Raufasertapeten, Dekorelementen

Für alle Arbeiten haben wir auch das passende Zubehör auf Lager.
Machen Sie Ihr Leben bunt.

FENDAL® FARBEN

Zaunackerstr. 7
70771 Leinfelden-Echterdingen
Tel 0711 / 990 57 32
Fax 0711 / 990 57 48
echterdingen@fendal-farben.de

Tobias Heim

19

Jahrgang/Heimatort:	1993/Walddorf
Vorherige Vereine:	SV Walddorf, SSV Reutlingen, Stuttgarter Kickers, SV Göppingen, TSV Weilheim
Beruf:	Student und selbstständig
Hobbys:	andere Sportarten betreiben, Musik hören
Schwächen:	unpünktlich
Lieblingsessen/Getr.	Fitness-Meals/Wasser ab und zu mal ein Spezi ;)

Aron Zogaj

20

Jahrgang/Heimatort:	2000/Filderstadt
Vorherige Vereine:	SV Stuttgarter Kickers, SGV Freiberg
Beruf:	
Hobbys:	Student
Schwächen:	Schwimmen, mit Freunden treffen
Lieblingsessen/ Getränk:	Man kann mich leicht überreden… Maultaschen mit Ei/Spezi

Denis Garcia-Franco

4

Jahrgang/Heimatort:	1986/Stuttgart
Vorherige Vereine:	SGV Freiberg, FC Heilbronn, 1. FC Pforzheim, 1. CFR Pforzheim, TSV Münchingen
Beruf:	Marketingmanager
Hobbys:	Freunde und Familie treffen, Essen gehen, Reisen
Schwächen:	Emotionen im Griff haben
Lieblingsessen/Getr. Getränk:	Zwiebelrostbraten, Rotwein

GÜNTER KAISER Haustechnik
Beratung · Planung · Montage · Kundendienst
Heizungsbau · Gas-/Wasserinstallationen
Öl- u. Gasfeuerungen · Klimatechnik und Lüftungstechnik
• Kachelöfen-Einsätze Öl/Gas
• Kesselerneuerungen Öl/Gas
• Klimatisierung von Büros/Wohnungen
• Bad-Renovierungen • Sanitärinstallationen + Zubehör
• Heizungsanlagen Wartung & Verträge • Kaminsanierung
• Brennwerttechnik • Solaranlagen
Kunden-Notdienst 24-Std.-Service
Tel. 0711 / 792014 · Handy 0171 7334573 · Fax 0711 792724
E-Mail: G.KaiserHaustechnik@t-online.de
Höfer Äcker 6, LE-Stetten
Zentralheizungs- u. Lüftungsbau-Meister · schnell und kompetent

Max Bey

17

Jahrgang/Heimatort:	2001, Nürtingen
Vorherige Vereine:	TB Neckarhausen, FV 09 Nürtingen, TSV Weilheim
Beruf:	Student
Hobbys:	Sport, Musik hören, lesen
Schwächen:	Etwas verpeilt und vergesslich
Lieblingsessen/Getr. Getränk:	Semmelknödel/Sprudel

AH/Senioren - SAISON 2021/22

Kontakt:
Ronald Englisch
Leiter Fußball Senioren
Mobil: 0 15 25 -
69 54 111
Email: tve-ah@web.de
www.vollspann.com

Seit Juni rollt auch bei der AH wieder der (Trainings)ball. Wir trainieren wieder Dienstags ab 18.00 Uhr.
Ab September starten wir auch wieder mit folgenden Terminen:

15.09. SV Möhringen - TVE 6-4

Spielstatistik:
0-1 Chris Dorer (Elfmeter) 8. Minute
1-1 10. Minute
1-2 Franco Delia 12. Minute
2-2 Elfmeter 18. Minute
3-2 22.Minute
3-3 Chris Dorer 30. Minute
3-4 Marc Brodbeck 34. Minute
4-4 50. Minute
5-4 52. Minute
6-4 67. Minute

Es spielten: M.Bräuning, A.Ikeda, F.Guida, D.Prandl, G.Vonderdell, S.Kiesel, C.Dorer,
D.Knoll, M.Brodbeck, T.Hägele, M.Haigis, F.Delia, V.Haug, R.Yüksel, B.Nechita, R.Englisch.

Mi. 22.09. 19:30 Uhr TSV Steinenbronn - TVE
Di. 21.09. 20:30 Uhr AH Versammlung
Sa. 25.09. 13:00 Uhr Kleinfeldturnier bei SG Reutlingen
So. 26.09. 10:00 Uhr TagesRadtour

AH Power

www.vollspann.com/senioren
Mit sportlichen Grüßen
Ronald Englisch

TV ECHTERDINGEN 1892 e.V.

FAUSER Baustoffe Baufachmarkt

LANDESLIGA

Landesliga Saison 2021/22

sitzend: Alexander Fregien, Max Bey, Leon Gerxhaliu, Aaron Müller, Yule Tröger, Caglar Celiktas, Dennis Garcia, Rui Tiago

Mitte: Giuseppe Iorfida, Daniel Heisig, Valentin Haug, Phillip Wunsch, Karsten Fay, Marco Haufe, Pascal Franz, Sascha Franz

Hinten: Florian Dölker, Felix Winkler, Marvin Kuhn, Timo Stehle, Alexander Schmidt, Nils Große-Scharmann, Nico Plattenhardt, Tobias Heim

Es fehlen: Aron Zogaj, Deniz Bulut, Sandro Di Nunno, David Hertel, Driss Majid, Tim Becker, Mardoche Mourera

HOEFGEN
SONNEN- UND BLENDSCHUTZ

www.blendschutz.de

Zeit für frische Ideen!
Mit der neuen Markisenkollektion

Im Maurer 22 - 71144 Steinenbronn - Tel. 0711-79 70 989 + 07157-53 940 72 - info@blendschutz.de

1892
..mein Verein

- Planung und Bau von schlüsselfertigen Reihen- und Doppelhäusern, Geschosswohnungsbau
- Grundstücksankauf, auch mit Abbruch
- Hausverwaltung
- Vermietung von Wohnungen und Büroflächen

Stäbler Wohnbau OHG

Friedrich-List-Straße 40, 70771 Le.-Echterdingen, **Tel.: 0711- 79 00 87**

AUTOHAUS BRIEM IN FILDERSTADT.
EUER MINIsterium FÜR FAHRSPASS.

autohaus briem
ein starkes team

Gutenbergstr. 9
70794 Filderstadt
Tel. 0711 77881-0
info@autohaus-briem.de

www.mini-briem.de

Marco Haufe:
Betreuer 1. Mannschaft

Vale Haug:
Sportlicher Leiter 1. Mannschaft

ZTG
Zentrum für Therapie und Gesundheit

- Physiotherapie
- Ergotherapie
- Logopädie
- Handtherapie
- Med. Gerätetraining

Alles unter einem Dach

ZTG
Hauptstraße 104
70771 Echterdingen
www.ztg-reha.de

0711 - 79 51 78
info@ztg-reha.de

Service Wöhr
Inhaber R. Schweizer
Unterhaltungselektronik Elektrohausgeräte
Ihr Fachgeschäft mit dem guten Service
Metzingerstr. 4 70794 Filderstadt Tel. 0711-772491
www.IQ-service-woehr.de Mail:woehr-filderstadt@arcor.de

Eigene Servicewerkstatt:
Wir reparieren sämtliche Geräte der Unterhaltungs-elektronik, Hausgeräte, sowie Kleingeräteund Akkus.
Wir montieren und reparieren Satellitenantennen und Kabelanschlüsse

Driss Majid

7

Jahrgang/Heimatort: 1998 Esslingen

Vorherige Vereine: TSV Weilheim, TSV Denkendorf, VfR Aalen, SV Stuttgarter Kickers

Beruf: Student

Hobbys: Fitness, Boxen

Schwächen: Perfektionist

Lieblingsessen/ Getränk: Fisch/Spezi

Florian Dölker

9

Jahrgang/Heimatort: 1995/Stuttgart

Vorherige Vereine: TV Nellingen, Stuttgarter Kickers und SSV Reutlingen

Beruf: Poizeibeamter

Hobbys: Klettern, Wandern, Fitness

Schwächen: verlieren

Lieblingsessen/ Getränk: Alles was auf den Grill kommt/Alkoholfreies Hefeweizen

Individueller Versicherungs-Check

Ein richtiges Maß an Absicherung und Vorsorge schützt Sie im Ernstfall vor finanziellen Problemen. Gerne prüfen wir Ihre vorhandenen Versicherungen auf Fallstricke und Nachbesserungspotenzial. Testen Sie uns in einem unabhängigen Beratungsgespräch. Wir sind gerne für Sie da.

Stierle Versicherungsmakler GmbH
Hauptstr. 131, 70771 Leinfelden-Echterdingen
Telefon 0711 - 25 35 88 - 0, Fax 0711 - 25 35 88 - 29
www.stierle-versicherungen.de

Ihr Partner aus stierLE Versicherungsmakler GmbH

Alexander Fregien

24

Jahrgang/Heimatort: 1998/ Ostfildern

Vorherige Vereine: TV Nellingen

Beruf: Student

Hobbys: Freunde treffen, Sport, Musik hören

Schwächen: Ungeduldig

Lieblingsessen/ Getränk: Zwiebelrostbraten/ Apfelsaftschorle

Tim Becker

26

Jahrgang/Heimatort: 1998/Reutlingen-Sondelfingen

Vorherige Vereine: TSV Sondelfingen, SSv Reutlingen, Stuttgarter Kickers, VFl Kirchheim, VFl Pfullingen

Beruf: Kindheitspädagoge

Hobbys: Freunde treffen, Fitness Studio, netflix

Schwächen: frühes Aufstehen und Snus

Lieblingsessen/ Getränk: Fisch/Eistee, Wein

Wichtige Stützen unserer Aktiven

Heide Fauser
Sponsor

Jens Fischer
Sponsor

Kurt Fuhrmann
Sponsor

Martin Kittelberger
Sponsor

Richard Sillmann
Ehrenamtsbeauftragter

Werner Schäfer
Betreuer TVE 1

Marco Haufe
Betreuer TVE 1

Uli Litsche
Stadionsprecher

Alfons Kasper
Stadionsprecher

Helmut Kahr
Platzkassier

Georg von der Dell
Betreuer U 23

Günter Steckroth
Betreuer U 23

Ronny Englisch
AH-Leiter

Ralf Becker
Bewirtung

Thomas Steckroth
Förderverein

Cataldo Diletto
Vereinsheim

Rosi Knoll
Bewirtung

Friede Steckroth
Bewirtung

Helmut Minetzke
Security

Pascal Franz
Security/Technik

Sascha Franz
Security/Technik

Klaus Eckhardt
Veranstaltungen

Peter Kostorz
Sponsoring

Michael Fidder
Marketing

Max Knoll
Stadionblatt/Marketing

Ralf Dahm
Web-Master

Jean-Claude Elsäßer
Veranstaltungen

Jürgen Lieb
Veranstaltungen

Stefan Schneider
Veranstaltungen

PLAN ❀ GARTEN

Ihr Spezialist für kreative Gartengestaltung

Wir bieten Ihnen :
Umfassende Planung & Ideen

Fachliche Ausführung von
-Steinarbeiten -Pflasterarbeiten
-Holzdecks -Pflege
-Schwimmteiche -Pflanzungen
Gesamtlösungen

40 Jahre Premium-Gärten

Bauweg 60 | 70771 L.-Echterdingen-Stetten
Telefon 0711-79 60 73/74 | Fax 0711-7 97 91 44
Garten- und Landschaftsbau/Baumschule
www.plan-garten.de | info@plan-garten.de

Öffnungszeiten:
Mo.- Fr. 11.30 - 14.30 17.00 - 23.00
Sa.- So. 11.30 - 23.00
Mittwoch Ruhetag
Tel. 0711-84957399
Leinfelder Str. 103, 70771 Echterdingen

SCHREINER-SCHOECK.de

Parkett • Holzdecken • Laminatböden
Möbelbau • Türen • Service • Beratung

Schreinermeister Alex Schöck
Tübinger Straße 10 • 70771 L.- Echterdingen
Schreinerwerkstatt • Sielmingerstr. 47
Tel. 0711 - 79 70 717 • Mobil 0177 - 73 55 371

Seit PAULANER MÜNCHEN 1634

PAULANER

Feinste Münchner Braukunst

©

www.Holzbau-Hertig.de

Zimmererarbeiten • Innenausbau
Fertigparkettböden • Türen
Decken • Wände • Dachfenster

Zimmerermeister Thomas Hertig
Martin-Luther-Str. 15 • 70771 L.- Echterdingen
Tel. 0711 - 79 51 17 • Mobil 0172 - 789 47 47

FUX
Sportsbar & Lounge
Leinfelder Str. 53 • 70771 Echterdingen
Öffnungszeiten:
Mo.-Do.: 11.00 - 00.00 Uhr
Fr.-Sa.: 11.00 - 03.00 Uhr
Sonntag: 10.00 - 00.00 Uhr
BUNDESLIGA
sky

Kienzle GmbH
Zaun- und Toranlagen
kienzle
70771 L.-Echterdingen
Gartenstraße 25
Tel. 0711/79 26 86
Fax 0711/7 97 05 86
E-Mail: info@kienzle-gmbh.de
www.kienzle-zaeune.de
• Tür- und Toranlagen • Drahtzäune • Holzzäune
• Stabgitterzäune • Drahtgitter und -geflechte

www.vollspann.com

HOTZ & PARTNER
Steuerberater Wirtschaftsprüfer
Rechtsanwälte
Wir sind für Sie da
Steuerberatung ·
Wirtschaftsprüfung ·
Rechtsberatung ·
Finanzbuchhaltung ·
Lohnbuchhaltung ·
Existenzgründung ·
betriebswirt. Beratung ·
Unternehmensberatung ·
Nachfolgeberatung ·
Hauptstraße 29 · 70771 Leinfelden-Echterdingen
Tel.: 0711/94708-0 · Fax: 0711/94708-90
E-Mail: echterdingen@hotz-partner.de · www.hotz-partner.de

JUNGHANS
GERMANY. SINCE 1861

JUWELIER
WEISS
WWW.WEISSJUWELIER.DE
HAUPTSTRASSE 71
70771 L.-ECHTERDINGEN
TELEFON (07 11) 79 65 59

Markus Müller-
Co-Trainer U23
TV Echterdingen

Liebe Fußballfreunde und Fans der U23 des TV Echterdingen,

herzlich Willkommen im Sportpark Goldäcker zu unserem Heimspiel gegen den TSV Sielmingen. Ein herzliches Willkommen an den Schiedsrichter Kürsad Alparagi und unsere Gäste aus Sielmingen.

Mein Trainerkollege Martin Kittelberger und ich sind mit der Entwicklung der U23 sehr zufrieden. Einsatzbereitschaft, Lernwille und Kampfgeist zeichnen unser Team aus. Dabei sind wir besonders stolz darauf, dass bis auf Roland alle Spieler des aktuellen U23 Kaders bereits in der TVE Jugend aktiv waren. Zusammen setzen wir alles daran, den Jungs Trainingsinhalte zu bieten, die sie fordern und besser machen. Auch neben dem Platz ist die U23 eine geschlossene Einheit. Mit 25 Personen haben wir vergangene Woche unseren Team-Abend auf einem Schiff auf dem Neckar gefeiert. Begleitet wurde die Fahrt von guter Musik, leckerem Essen und dem ein oder anderen Kaltgetränk. Für alle, die dabei waren, war es ein absolutes Highlight!

Auf dem Platz sind wir auch gut in die Saison gestartet. Nach den ersten vier Ligaspielen sind wir noch ungeschlagen und haben 8 Punkte auf dem Konto. Damit stehen wir aktuell auf dem 6. Tabellenplatz. Unser heutiger Gast aus Sielmingen hat bei einem sehr schwierigen Auftaktprogramm (Stammheim 2, KV Plieningen, Spvgg Stetten und Kosova Bernhausen) 4 Punkte geholt und steht auf dem 11. Tabellenplatz. Uns erwartet ein zweikampfstarker und aggressiver Gegner. Auch in diesem Spiel müssen wir läuferisch und kämpferisch ans Limit gehen um die Punkte in Echterdingen behalten zu können.

Wir freuen uns auf Eure Unterstützung.

Allen Zuschauern wünsche ich ein interessantes und faires Spiel!

Euer

Markus Müller

Spielball - Aktion
U23

Auch in der neuen Saison freuen wir uns über eine Spielballspende zum Auftakt 2021/2022 von

Walter Böhringer

Die Mannschaft bedankt sich für die Unterstützung

▶ Sanitär
▶ Heizung
▶ Blechbearbeitung
▶ Kundendienst

haug

HAUG HAUSTECHNIK GmbH
70771 L.-Echterdingen · Heilbronner Straße 9
Telefon (07 11) 7 97 98 48 · Fax (07 11) 7 82 46 34
www.haug-sanitaer.de • haug-haustechnik@t-online.de

SPIELPLAN TV Echterdingen U23

Vorrunde

Spieltag		Datum	Heim	Gast	Ergebnis
1	So	29.08.2021	Calcio Leinfelden-Echterdingen II	TV Echterdingen II	1:3
2	So	05.09.2021	SC Stammheim II	TV Echterdingen II	3:3
3	So	12.09.2021	TV Echterdingen II	GFV Omonia Vaihingen	3:2
4	So	19.09.2021	KV Plieningen	TV Echterdingen II	2:2
5	So	26.09.2021	TV Echterdingen II	TSV Sielmingen	--
6	So	03.10.2021	KF Kosova Bernhausen	TV Echterdingen II	--
7	So	10.10.2021	TV Echterdingen II	Spvgg Stetten/Filder	--
8	So	17.10.2021	TV Echterdingen II	SV Bonlanden II	--
9	So	24.10.2021	FV Germania Degerloch	TV Echterdingen II	--
10	So	31.10.2021	TV Echterdingen II	TSVgg Plattenhardt II	--
11	So	07.11.2021	1. FC Lauchhau-Lauchäcker 04	TV Echterdingen II	--
12	So	14.11.2021	TV Echterdingen II	SGM ABV / TSV 07 Stuttgart	--
13	Sa	20.11.2021	FSV Waldebene Stuttgart Ost	TV Echterdingen II	--

Rückrunde

Spieltag		Datum	Heim	Gast	Ergebnis
16	So	13.03.2022	TV Echterdingen II	Calcio Leinfelden-Echterdingen II	--
17	So	20.03.2022	TB Untertürkheim II	TV Echterdingen II	--
18	So	27.03.2022	TV Echterdingen II	SC Stammheim II	--
19	So	03.04.2022	GFV Omonia Vaihingen	TV Echterdingen II	--
20	So	10.04.2022	TV Echterdingen II	KV Plieningen	--
21	Do	14.04.2022	TSV Sielmingen	TV Echterdingen II	--
22	So	24.04.2022	TV Echterdingen II	KF Kosova Bernhausen	--
23	Do	28.04.2022	Spvgg Stetten/Filder	TV Echterdingen II	--
24	So	01.05.2022	SV Bonlanden II	TV Echterdingen II	--
25	So	08.05.2022	TV Echterdingen II	FV Germania Degerloch	--
26	So	15.05.2022	TSVgg Plattenhardt II	TV Echterdingen II	--
27	So	22.05.2022	TV Echterdingen II	1. FC Lauchhau-Lauchäcker 04	--
28	So	29.05.2022	SGM ABV / TSV 07 Stuttgart	TV Echterdingen II	--
29	Sa	04.06.2022	TV Echterdingen II	FSV Waldebene Stuttgart Ost	--

Kreisliga A, SPIELTAGE

4. Spieltag

Sa, 18.09.21 | 16:00	VfL Stuttgart	:	SGM ABV / TSV 07 Stuttgart	0:5
So, 19.09.21 | 13:00	SC Stammheim II	:	FV Germania Degerloch	1:2
13:00	TB Untertürkheim II	:	TSVgg Plattenhardt II	0:5
13:00	Calcio Leinfelden-Echterdingen II	:	1. FC Lauchhau-Lauchäcker 04	1:3 Live-Ticker
15:00	Spvgg Stetten/Filder	:	FSV Waldebene Stuttgart Ost	1:2
15:00	TSV Sielmingen	:	KF Kosova Bernhausen	1:1
15:00	KV Plieningen	:	TV Echterdingen II	2:2
15:30	GFV Omonia Vaihingen	:	SV Bonlanden II	1:1

5. Spieltag

So, 26.09.21 | 13:00	TSVgg Plattenhardt II	:	SC Stammheim II	-:-
13:00	TV Echterdingen II	:	TSV Sielmingen	-:-
15:00	SV Bonlanden II	:	KV Plieningen	-:-
15:00	KF Kosova Bernhausen	:	Spvgg Stetten/Filder	-:-
15:00	FSV Waldebene Stuttgart Ost	:	VfL Stuttgart	-:-
15:00	SGM ABV / TSV 07 Stuttgart	:	Calcio Leinfelden-Echterdingen II	-:-
15:00	1. FC Lauchhau-Lauchäcker 04	:	TB Untertürkheim II	-:-
15:30	FV Germania Degerloch	:	GFV Omonia Vaihingen	-:-

Die U23 sagt DANKE ...

Wir, die U23, bedanken uns für die Unterstützung bei der Echterdinger Bank eG!

Kreisliga A, TABELLE

PL.	Mannschaft	Sp.	Torv.	Pkt.
1.	TSVgg Plattenhardt II	4	20 : 3	12
2.	SGM ABV / TSV 07 Stuttgart	4	12 : 5	9
3.	FV Germania Degerloch	4	12 : 7	9
4.	FSV Waldebene Stuttgart Ost	4	10 : 7	9
5.	TV Echterdingen II	4	11 : 8	8
6.	KV Plieningen	4	16 : 11	7
7.	KF Kosova Bernhausen	4	12 : 11	7
8.	1. FC Lauchhau-Lauchäcker 04	4	10 : 9	6

PL.	Mannschaft	Sp.	Torv.	Pkt.
9.	Spvgg Stetten/Filder	4	8 : 8	6
10.	GFV Omonia Vaihingen	4	9 : 11	4
11.	TSV Sielmingen	4	8 : 11	4
12.	VfL Stuttgart	4	7 : 16	3
13.	SV Bonlanden II	3	5 : 7	2
14.	SC Stammheim II	3	5 : 7	1
15.	TB Untertürkheim II	4	6 : 16	1
16.	Calcio Leinfelden-Echterdingen II	4	3 : 17	0

Spieler der U23 stellen sich vor:

Mats Heienbrok

Lieblingsposition:	Zentrales Mittelfeld
beim TVE seit:	2012
vorherige Vereine:	SpVgg Stetten
Sportliche Erfolge:	Meister Leistungsstafel, Bezirkspokalsieger
Lieblingsverein:	VfB
Jahrgang:	1999
Geburtsort:	Filderstadt
Familienstand:	ledig
Wohnort:	Echterdingen
Beruf:	Dualer Student
Top in Echterdingen:	Mannschaftsatmosphäre
Flop in Echterdingen:	Nichts
Wo ich gerne einkaufe:	Zalando
Lieblingsfilm:	Superbad
Lieblingsmusik/Band:	Post Malone, Juice WRLD
Ich esse gerne:	Burger

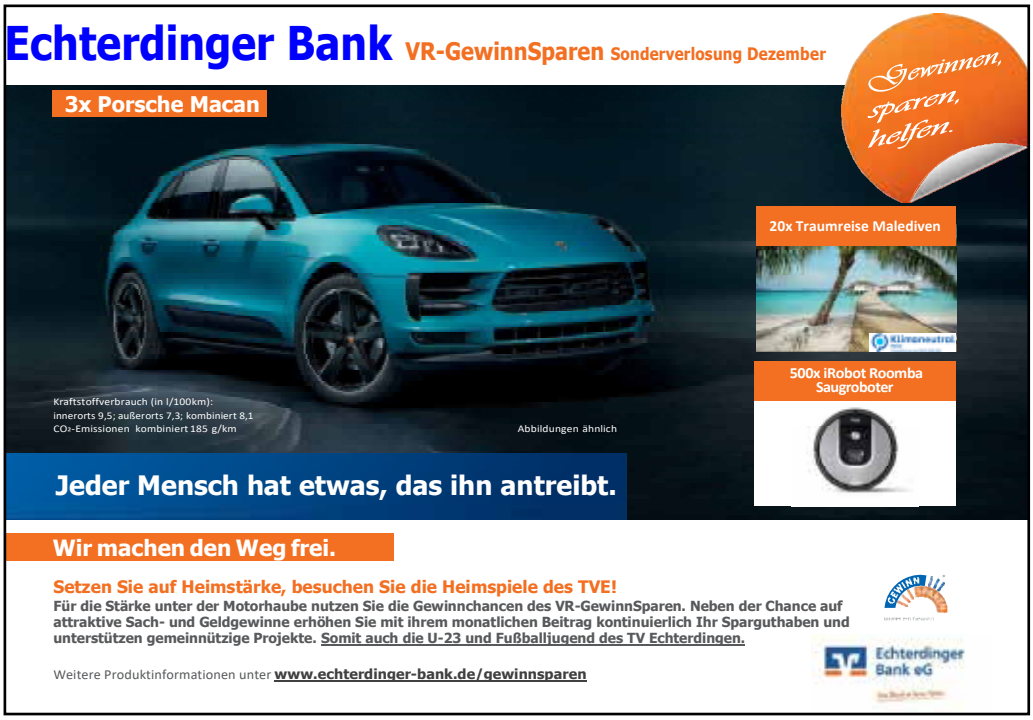

Die U23 des TV Echterdingen 1892 e.V.

sitzend: Matteo Rizzo, Patrick Bartlreiher, Jannik Schmitt, Robin Fischer, Philipp Kittelberger, Marco Wanes, Lennart Reichertz, Mischa Inthasane, Eban Keskin

Mitte: Phillip Wunsch, Martin Kittelberger, Christian Krämer, Georg Vonderdell, Mats Heienbrok, Jan Heienbrok, Marlon Hautmann, Nandor Varga, Markus Müller, Karsten Fay

Hinten: Franz Kienzle, Leo Ilka, Felix Steyer, Marc Schneider, Patrik Sapina, Johannes Kienzle, Roland Nana Agyeman, Michael Pasti, Nick Schneider

Es fehlen: Emre Celik, Yobiel Negga, Berkan Kuru, Christian Dorer, Filippo Cesareo

Freundeskreis U23 Toreaktion
TeamgeDANKE 2020/21

Kurt Fuhrmann	**Karla Böhringer**	**Achim Stöckl**	**Stephan Schneider**	**Werner Schäfer**	**Manfred Baumann**	**Eberhard Kemmner**	**Cata**
Karsten Fay	**Georg Vonderdell**	**Christian Weik**	**Michael Fidder**	**Heide Fauser**	**Franz Bauer**	**Helmut Minetzke**	**Familie Varga**
Phillip Wunsch	**Vale Haug**	**Michael Schaible**	**Markus Steckroth**	**Karin & Ralf Schneider**	**D & A Fay**	**Christian Huber**	**Peter Kostorz**
Franz Ulz	**Familie Kienzle**	**Fritz Salcher**	**TVE AH**	**Markus Ilka**	**Mimmo**	**Britta & Thomas Heihenbrok**	**Susi Steyer**

TVE Jugend-trainer | **Micha Krämer** | **Martin Kittel-berger** | **Zdravko Sapina** | **Helmut Kahr** | **Dieter Schneider**

Eis Café „VENEZIA“
Inhaber S. Maccari

Hier bekommen Sie echt italienisch hausgemachtes Eis

Hauptstr. 50 · Echterdingen
Telefon (0711) 79 67 67
Fax 9 07 83 28

BAUER + FEHRLE MALERMEISTER

- *Raumgestaltung*
- *Kreative Maltechniken*
- *Bodenbeläge von A - Z*
- *Fassadenrenovierungen*
- *Vollwärmeschutz*
- *Spritz- und Lackierarbeiten*

Bauer + Fehrle Malermeister GmbH & Co. KG
Untertorstraße 18 • 70771 Leinfelden-Echterdingen
Telefon 0711 / 767 47 64 oder 0711 / 797 32 30
ralf@bauer-malermeister.de • info@maler-fehrle.de

SG Schlatter Gerüstbau

Schlatter Gerüstbau und Hebetechnik GmbH
Steinbeisweg 4 | 70794 Filderstadt Bonlanden
Telefon 0711 770 57 50 | Fax 0711 770 57 519
info@schlatter-geruestbau.de | www.schlatter-geruestbau.de

Giuseppe Iorfida

Trainer

Jahrgang/Heimatort:	1981 / Berglen
Vorherige Vereine:	TSV Schornbach, VFR Birkmannsweiler, TV Echterdingen, SV Unterweissach
Beruf:	selbstständiger Ernährungsberater
Hobbys:	Reisen und Literatur
Schwächen:	Ungeduldig
Lieblingsessen/ Getränk:	Fisch / alkoholfreies Hefeweizen

Daniel Heisig

Co-Trainer

Jahrgang/Heimatort:	1986/Geislingen an der Steige
Vorherige Vereine:	SC Geislingen, SSV Ulm, TSV Weilheim
Beruf:	Habe ich einen in der Personalvermittlung :)
Hobbys:	Fußball, Sport allgemein
Schwächen:	gutes Essen, Ungeduld
Lieblingsessen/ Getränk:	Schönes großes Stück Rind vom Grill (gerne auch ohne Beilage) + Cappuccino

Irnberger
SCHRAUBEN + DREHTEILE

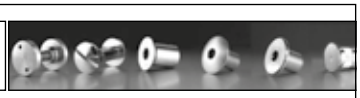

NEU IN LEINFELDEN!

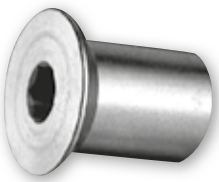

Ihr Spezialist für Spezialschrauben, Hülsenmuttern und Hutmuttern aus Stahl, Aluminium oder Edelstahl sofort aus Vorrat.

Unser Sortimentsbereich umfasst Dreh- und Zeichnungsteile sowie die gesamte Verbindungstechnik für den Stahl- bzw. Metallbau.

Maybachstraße 9 · 70771 Leinfelden-Echterdingen
Tel. (0711) 615566-0 · Fax (0711) 615566-22 · www.irnberger.de

Uli´s Physiopark . . .
Massage und Bäderpraxis
Sportphysiotherapeut
Therapeut für manuelle Lymphdrainage

Hoffeldstr. 215 - 70597 Stuttgart (Hoffeld)
☎ 0711 / 72 31 63 www.ulis-physiopark.de

Felix Winkler

2

Jahrgang/Heimatort:	1998/ Esslingen
Vorherige Vereine:	SG Eintracht Sirnau, SV Fellbach, FC Esslingen
Beruf:	Student Wirtschaftsingenieurs-wesen
Hobbys:	Skifahren, Reisen, Fotografieren
Schwächen:	Gedichtsinterpretation
Lieblingsessen/ Getränk:	Wurstsalat und Kristallweizen

David Hertel

8

Jahrgang/Heimatort:	1990/Krumbach
Vorherige Vereine:	Stuttgarter Kickers, SSV Reutlingen, VfL Kirchheim
Beruf:	Syndikusrechtsanwalt
Hobbys:	American Football, gutes Essen
Schwächen:	Bänder des Sprunggelenks
Lieblingsessen/ Getränk:	Echterdinger Deie vom Werner/ Weizen

Yule Tröger

22

Jahrgang/Heimatort:	1997/ Esslingen
Vorherige Vereine:	SV 1845 Esslingen, TV Nellingen, FC Esslingen, TSV RSK Esslingen, TSV Berkheim
.	
Beruf:	Student
Hobbys:	Kochen, viel Sport (Fitness, Basketball, Tennis,...), sozialpolitische Themen
Schwächen:	Mache gerne alles auf den letzten Drücker
Lieblingsessen/ Getränk:	Charlie's Suppen/ Coke Zero

Mardochee Mourera

16

Jahrgang/Heimatort:	2002/S-Fasanenhof
Vorherige Vereine:	SV Möhringen, SV Vaihingen, FC Esslingen, SSV Reutlingen
.	
Beruf:	Schüler
Hobbys:	Fussball
Schwächen:	zu selbstbewusst
Lieblingsessen/ Getränk:	–

sanitär schwarz

Ihr zuverlässiger Partner für Bad und WC
Planung · Installation · Wartung · Kundendienst
Gas-/Sanitärtechnik · Flaschnereiarbeiten

Klemens Schwarz
Rosenstraße 15
70771 Leinfelden
Tel. (0711) 75 51 51
Fax (0711) 75 51 21

Seit 1960 Fliesen Prinz

Lothar Prinz FLIESENLEGERMEISTER

MOSAIK · NATURSTEIN · FLIESEN

Wilhelm-Hachtel-Str. 19/1 (Musberg)
70771 Leinfelden-Echterdingen
Telefon 07 11/7 54 23 52
Fax 07 11/7 54 29 74
info@fliesenprinz.de
www.fliesenprinz.de

Getränke kappel Seit 1961 GmbH

Abholmarkt
Lerchenstüble
Mietservice
Veranstaltungsservice
Gastroservice
Lieferservice
Geschenkservice

71144 Steinenbronn, Lerchenstraße 16, Telefon 07157 3343,
Fax 07157 22160, kontakt@getraenkekappel.de, www.getraenkekappel.de

Ihr Baustoffhändler auf den Fildern!

FAUSER
Baustoffe
Baufachmarkt

Bohnackerstraße 5–7 • 70771 Leinfelden-Echterdingen
Telefon 0711/79 50 85 • Telefax 0711/79 79 89-0
info@fauser-baustoffe.de • www.fauser-baustoffe.de

Sigma
TAVERNA

Restaurant&schöner Biergarten
Gästezimmer&Apartments in Echterdingen

Leinfelden, Stuttgarter Str.45, 0711/758578 60

Griechische Spezialitäten&Fischgerichte
taverne-sigma@t-online.de

VERMESSUNGSBÜRO
Espey - Falkner

Öffentlich bestellter Vermessungsingenieur
Sachverständige nach §5 LBOVVO

- Liegenschaftsvermessung
- Lagepläne zur Bauvorlage
- Bauvermessung
- Ingenieurvermessung

Hauptstraße 58
70771 Leinfelden-Echterdingen

Telefon: 0711 90 240 -0
mail@vermessung-ef.de
www.vermessung-ef.de

Frische und Qualität sind unsere Königsdisziplin.

Regionale Fleischkultur seit 1926

Metzgerei Oskar Zeeb GmbH • Gustav-Groß-Straße 10 • 72760 Reutlingen
Telefon: 07121 9360-0 • www.oskar-zeeb.de

Oskar Zeeb
Der Metzger

Matratzen aus der Manufaktur

schwäbische TRAUM-FABRIK

Als Hersteller von hochwertigen Matratzen und Bettwaren fertigen wir für Sie individuell die richtige Matratze!

- ✓ große Auswahl rund um den erholsamen Schlaf
- ✓ hochwertige Qualität direkt vom Hersteller
- ✓ feinste Materialien aus Deutschland und der Region
- ✓ garantiert schadstoffgeprüft

individuelle Wohnmobilmatratzen online bestellen: **www.wohnmobilmatratzen.de**

Maiers Bettwarenfabrik GmbH & Co. KG Leinfelden-Echterdingen
Heilbronner Str. 4/1-2 · 70771 Leinfelden-Echterdingen · Tel. (0711) 65 69 25 0

Die Bettwarenfabrik in meiner Region www.traum-fabrik.de

Der Förderverein des TV Echterdingen präsentiert:

Samstag, 27. November 2021
im Walter-Schweizer-Kulturforum Echterdingen, Schimmelwiesenstrasse 18

Sympathisch, authentisch und „saumäßig" schlagfertig - so sind Petra Binder und Doris Reichenauer alias Dui do on de Sell zu absoluten Publikumslieblingen geworden.
In ihrem Programm „Das Zauberwort heißt BITTE!" werfen sie einen kabarettistischen Blick durch anderer Leute Küchenfenster. Stimmt es, dass Männer verduften, wenn Frauen verblühen? Hilft Yoga den körperlichen Verfall aufzuhalten? Ist man als Frau wirklich für alles verantwortlich? Wer die beiden kennt weiß: Am Schluss bekommen natürlich auch die Männer wieder eine ordentliche Checkliste mit nach Hause!
Freuen Sie sich auf Dui do on de Sell - Freuen Sie sich auf geniale Unterhaltung mit Lachgarantie!
Beginn der Veranstaltungen: **16 Uhr sowie 20 Uhr! (Wegen des Corona-Abstand- und Hygienekonzepts wird es 2 Veranstaltungstermine geben-für genügend Abstand ist gesorgt!)**
Der Förderverein des TV Echterdingen sorgt für die gewohnt gute Verpflegung mit Getränken und kleinem Imbiss!
Eintrittspreise: 24 Euro / TVE-Mitglieder 22 Euro. Vorverkauf ab 6.10.21 im Modehaus Kehrer und Buchhandlung Ebert in Echterdingen.

Antonio Montella
Hauptvertretung der Allianz
Leinfelder Str. 64
70771 Leinfelden-Echterdingen
info.montella@allianz.de
Tel. 07 11.7 94 62 00

Allianz

Wäscherei Henng
Textilreinigung

- Gastronomie
- Hotel
- Berufs- & Privatwäsche

Nikolaus-Otto-Str. 12 - Im Gebäude der Bäckerei Treiber
70771 Leinfelden-Echterdingen • Tel. 0711 - 735 22 23 • info@textilpflege-barth.de

Textildruck und vieles mehr

Individuell gestaltete Geschenke
Wir bedrucken und besticken nicht nur T-Shirts

Vesperboxen
Taschen
Rucksäcke
Kissenhüllen
Bierkrüge
Stifteboxen
Mäppchen
Tassen
Thermoskannen

WS Druck
Filderstrasse 54 · 70771 L.-E. Musberg
www.ws-druck.com · Tel 0711/7944444

Schreinerei FIEß
leben mit Holz

Beratung + Büro:
Keplerstr. 14, Echterdingen.
Termine nach Vereinbarung

Neuer Name – Bewährtes Team

Bodenbeläge
Parkett etc.
Türen
Decken
Umbau/Ausbau
Renovierung

Telefon 07 11 / 7 97 00 87
Telefax 07 11 / 7 97 00 89
schreinerei-fiess@t-online.de

GETRÄNKE Piki's EST. 1989

info@piki-s.de
www.piki-s.de

Büro: Lehmgrubenweg 4, 70771 L-Echterdingen
Lager: Schlattgrabenstraße 44, 72141 Walddorfhäslach

☑ Physiotherapie
☑ GTS-Gerätetraining
☑ Osteopathie

CorE
Zentrum für GTS-, Cardio- und Physiotherapie

Christophstr. 12
70771 Leinf.-Echterdingen
Tel. (0711)997324-10

www.core-zentrum.de

weber GmbH
Brennstoffhandel
Hohenheimer Straße 43 · 70794 Filderstadt-Plattenhardt
Tel. (0711) 77 17 05 · Fax (0711) 77 35 51
e-mail: info@weber-brennstoffhandel.de
www.weber-brennstoffhandel.de

Heizöl * Superheizöl * Bioheizöl * Diesel * Pellets
www.zukunftsheizen.de

seit 1957

RAFF

Machen Sie es sich daheim gemütlich mit Leuchten von Raff

Bei uns stimmen Auswahl, Beratung, Service und Preis. Damit Sie rundum zufrieden sind.

ELEKTROFACHGESCHÄFT GmbH
Hauptstr. 50
70771 L.-Echterdingen
www.elektro-raff.de
fon 0711-79 28 88
fax 0711-79 14 90
info@elektro-raff.de
P im Hof

- Parkettböden
- Bodenbeläge
- Maler- Tapezierarbeiten
- Gardinen und Stoffe
- Sonnenschutz
- Heimtextilien
- Schlüsselfertige Renovierung

Sommer Raumdesign
Hauptstr. 28
70771 Leinfelden-Echterdingen
Tel: (0711) 79 62 35
raum.sommer@web.de
www.sommer-raumdesign.de

Schiedsrichter NEWS

Drei Neuzugänge und eine Aufsteigerin in die Oberliga!

Wir freuen uns über drei Neuzugänge in der TVE-Schiedsrichtergruppe. Daniel Auch-Schwarz, der für unsere U15 beim TVE spielt, hat erfolgreich die Schiedsrichterprüfung absolviert und mittlerweile seine ersten Juniorenspiele erfolgreich geleitet.

Aus Bremen stößt Yunus Kunstreich zu uns. Yunus ist 20 Jahre alt, studiert an der Uni Stuttgart Verkehrsingenieurwesen und ist seit Januar 2016 Schiedsrichter. In Bremen war er zuletzt in der Bezirksliga im Einsatz.

Unser TVE-Eigengewächs Christos Delios hat im September 2020 die Schiedsrichterprüfung bestanden. Wegen der Zwangspause durch Corona konnte er in der Saison 20/21 leider keine Spiele mehr leiten. Mit Beginn der Saison 2021/2022 ist er jetzt aber im Einsatz.

Wir wünschen Euch allen viel Erfolg und heißen Euch herzlich willkommen in der TVE-Schiedsrichtergruppe.

Unsere Frauen Bundesliga-Schiedsrichterin Melissa Joos hat bei den Herren den Aufstieg von der Verbandsliga in die Oberliga geschafft. Wir gratulieren ganz herzlich und freuen uns mit Dir über diese sportliche Beförderung.

Gerne kannst du dich auch direkt an die Schiedsrichterbeauftragten des TV Echterdingen wenden: Daniel Mehring Tel: 0711-7801395 oder per Email: db.mehring@web.de, Richard Sillmann Mobil: 0163-4269490 oder per Email: richardsillmann@gmail.com

Mannschaftsfoto U14

Stehend von links: Georgios, Minh, Ismael, Noah, Luca, Jonas, Lenny, Mateo, Leo, Leander, Trainer Dome

Sitzend v. l.: Hugo, Valentin, Efe, Adrian, Marvin, Sidney, Leon, Tom, Ben

www.vollspann.com

EU-NEUWAGEN
• Vermittlung
• Leasing
• Finanzierung
BOSCH
Neues Auto fällig?
Wir erfüllen Ihre Fahrzeugwünsche.
Bei uns finden Sie Ihr Wunschauto
weit unterm Neupreis.
Schauen Sie vorbei!
Neuwagen
EU-Neuwagen
Audi
ŠKODA
Mercedes-Benz
Ford
HYUNDAI
OPEL
autohaus auch-schwarz
Wegenerstrasse 17
70771 Leinfelden-Echterdingen
Tel: 0049-(0)711-795815
www.auch-schwarz.de
unabhängiges Mehrmarken-Autohaus
unabhängig. kompetent. preiswert. fair.
IAM-NET EU

Ihr Spezialist
bei Schäden an Blech und Lack
Seit über 50 Jahren
MEISTERBETRIEB Karosserie Fachbetrieb
Auto-Karosserie und Lackierfachbetrieb
- Unfallabwicklung
- Originalersatzteile
- Elektronische Achsvermessung
- Autoglas-Arbeiten
- Autovermietung
- Kleine Ausbesserungsarbeiten bis zu schweren Unfallinstandsetzungen
- Einbrennlackierungen mit umweltfreundlichen Wasserlacken
- TÜV-Schweißen
- Rostschädenbeseitigung
ULZ GmbH
Walter Ulz · Karosseriebaumeister
Tel. (0711) 71 86 66-6 · Fax (0711) 71 86 66-70
Rübezahlweg 10 · 70567 Stuttgart-Möhringen

Seit 1950
ZEPPELIN APOTHEKE
Ganz in Ihrer Nähe

Ihre Gesundheit ist uns wichtig

Hauptstrasse 87
70771 Echterdingen
Tel. 0711-793520

www.zeppelinapotheke.com

VisitYou.de
DRUCKEREI & WERBETECHNIK

STEMPEL HAAGA DRUCKEREI SCHILDER

Filiale Echterdingen
Hauptstrasse 29
70771 L.-Echterdingen
Tel.: 0711 - 79 15 85
Fax: 0711 - 45 96 82 92
echterdingen@VisitYou.de

Filiale Stuttgart
Tübinger Strasse 35
70178 Stuttgart
Tel.: 0711 - 35 84 11 16
Fax: 0711 - 35 84 11 17
stuttgart@VisitYou.de

24 Stunden Service
NEU bei vielen Produkten
Aufpreis nach Absprache

Drucksachen · Flyer
Schilder · Banner · Stempel
Plakate · Briefpapier · Prospekte · Layouts
Webdesign · Beschriftungen uvm...

bestellen bei www.VisitYou.de

BUSREISEN Briem

Gesellschaftsreisen
Vereinsausflüge
Betriebsausflüge

BUSREISEN Briem
Aicher Straße 14
70794 Filderstadt
Telefon 0711 / 70 10 36

GWF
Wohnungsgenossenschaft

DIE WOHNUNGSBAU GENOSSENSCHAFTEN
DEUTSCHLAND

GWF Wohnungsgenossenschaft eG
Albstraße 60 · 70597 Stuttgart · Tel. 0711/767275 · Fax 0711/7672771
info@gwf-stuttgart.de · **www.gwf-stuttgart.de**

Impressum

Herausgeber:	Förderverein TV Echterdingen, Schimmelwiesenstr. 18, 70771 L.-Echterdingen Tel.: 0711 / 79 35 18, Fax: 0711 / 7 94 25 93; E-Mail: info@tv-echterdingen.de
Satz & Layout:	Max Knoll
Druck:	VisitYou.de - Stempel-Haaga-Druckerei, 70771 L.-Echterdingen
Gesamtauflage:	3000 Stück
Erscheinungs-weise:	Zu jedem Landesliga-Heimspiel des TV Echterdingen. Kostenlose Verteilung an alle Zuschauer.
Redaktion:	TV Echterdingen, Abteilung Fußball
Anzeigenverwaltung:	Werner Schäfer, Tel.: 0711 / 79 37 55

BOSCH

PROFESSIONAL
18V
SYSTEM

ULTIMATIVE
PERFORMANCE.
MAXIMALE
FREIHEIT.

It's in your hands. Bosch Professional.

www.bosch-professional.com/cordless

Minol Service Portal.

Alle Informationen zu Liegenschaften und Objekten online – rund um die Uhr.

Gleich registrieren und sofort profitieren

- Komfortable und zeitsparende Online-Übermittlung Ihrer Kosten- und Nutzeraufstellung an Minol
- Beauftragung weiterer Services wie Zwischenablesungen oder Reparaturen
- Informationen zu Rechnungen, Leistungsnachweise zu Montagen und vieles mehr
- Informationen schnell und einfach selektieren und bequem als PDF-, Excel- oder CSV-Datei exportieren

Ihre Vorteile:

- Alle Unterlagen für Ihre Liegenschaften sind rund um die Uhr griffbereit
- Sie sind gegenüber Mietern jederzeit aussagefähig
- Sie sparen Portokosten und tragen darüber hinaus zum Umweltschutz bei: kein Papier und kein Postversand

minol.de/minol-direct

Brunata Minol